

Ersatzteilliste-Explosionszeichnung

Tapaskühler TAPAS 4 GN

[Artikel-Nr.: 4794646041]

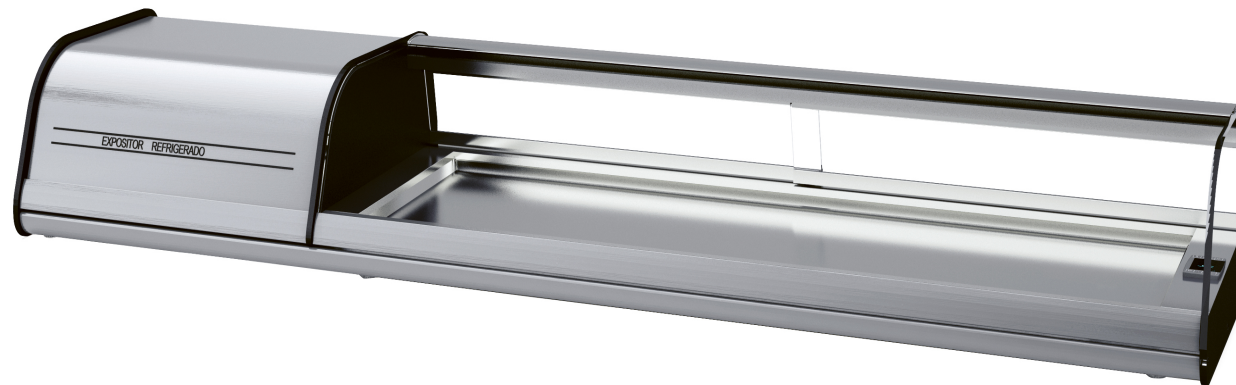

N°	Documento	Título	Cantidad	N°	Documento	Título	Cantidad	N°	Documento	Título	Cantidad
1	401X61(VET4)	LED BLANCO FRIO 2175lm SC-ID-W (5m)	1	15	401X57	FUENTE LED 12V 20W	1	28	601V28(409)	PERFIL REF-11079 PLATA GRAT.REP.	4
2	10VET6B10	TAPA COMPRESOR VET	1	16	501X04	BANDEJA 1/3 x 40	4	29	601X64(450)	PERFIL REF-2094 PLATA GRAT.REP.	1
3	10VET6B11	REFUERZO LAT.TAPA COMP. VET	2	17	506X24	REGULADOR M10	3	30	601X64(792)	PERFIL REF-2094 PLATA GRAT.REP.	1
4	10VET6B49	DECORACION LAT. CRISTAL VET	1	18	601V12	MECANISMO ROLDANA EKU REF.405.83.936	4	31	602V29(794)	PERFIL PANTALLA REF.3616 TRANSP.	1
5	10VET6B50	BANCADA COMPRESOR VET	1	19	601V13	TOPE GRIS CON RESORTE EKU REF.405.83.132	4	32	602X01(792)	GOMA AMORTIGUAC. CRISTAL 22X8	1
6	301D01	COMPRESOR 1/8 R134a	1	20	601V15	TAPA CLIPO NEGRO EKU REF. 405.78.990	4	33	604V39	PUERTA VET4 415x87x5	2
7	302X02	CONDENSADOR 7X2 ET SIN BAFLE	1	21	601V16(450)	PERFIL REF-11015 PLATA GRAT.REP.	1	34	604V60	CRISTAL CURVO VET4 792x406x5	1
8	304X02A	MOTOVENT. 5W.(H-56 D-154)	1	22	601V16(794)	PERFIL REF-11015 PLATA GRAT.REP.	1	35	604V72	COSTADO CRISTAL VET 408x225x8	1
9	304X05	PALA 154 mm	1	23	601V18(794)	PERFIL REF-11016 PLATA GRAT.REP.	1	36	605X24	COSTADO PERF. NEGRO VET 408x225x8	1
10	304X08	PIE CHICO (56 mm)	1	24	601V20(1252)	PERFIL REF-11077 PLATA GRAT.REP.	1	37	605X28	SEPARADOR NEGRO VET 408x225x8	1
11	305X01	FILTRO 20 GR. 1/4X1/4 R-134a	1	25	601V22(1252)	PERFIL REF-11078 PLATA GRAT.REP.	1	38	901X74	MARCA INFRICO ECODOMES PLATA	1
12	308X16	SONDA MICROP. NTC 1,5 M	1	26	601V24(792)	PERFIL REF-11019 PLATA GRAT.REP.	1	39	901X92	VINILO PANTALLA VET (DCHO+IZDO)	2
13	308X57	MICRO 1 RELES 12v. + ILUM+ ON/OFF	1	27	601V26(792)	PERFIL REF-11020 PLATA GRAT.REP.	1	40	EXT_VET4P	EXTERIOR VET4P	1
14	309X02	VALVULA OBUS R134a 1/4 SOLDAR	1					41	INT_VET4P	INTERIOR VET4P	1

Finanzen/Service
28307 Bremen
Thalenhorststraße 15
Tel.+49 421 48557-0
Fax+49 421 488650
bremen@nordcap.de

Vertrieb Ost
12681 Berlin
Wolfener Straße 32/34, Haus K
Tel.+49 30 936684-0
Fax+49 30 936684-44
berlin@nordcap.de

Vertrieb West
40699 Erkrath
Max-Planck-Straße 30
Tel.+49 211 540054-0
Fax+49 211 540054-54
erkrath@nordcap.de

Vertrieb Nord
21079 Hamburg
Großmoorbogen 5
Tel.+49 40 766183-0
Fax+49 40 770799
hamburg@nordcap.de

Vertrieb Süd
55218 Ingelheim
Hermann-Bopp-Straße 4
Tel.+49 6132 7101-0
Fax+49 6132 7101-20
ingelheim@nordcap.de



www.nordcap.de